第30回

下水道ポスターコンクール作品集

令和８年度

公益財団法人　富山県下水道公社

はじめに

下水道は、健康で快適な生活環境の向上と公共用水域の水質の保全を図るために、重要な役割を果たしています。

公益財団法人富山県下水道公社では、下水道の必要性や役割を県民の皆様にもっと知っていただくため、普及啓発活動の一環として、小矢部川流域下水道及び神通川左岸流域下水道の関連市の小学4年生を対象とした下水道ポスターコンクールを毎年行っています。今年も自由な発想で下水道に対する思いや願い、学んだことを描いた力作、279点の応募がありました。

審査の結果、選出された最優秀賞1点、金賞4点、銀賞8点、銅賞12点、努力賞20点、計45点をこの作品集の中で紹介しています。

入賞した作品は、令和8年11月20日から11月25日まで「イオンモールとなみ」、令和8年11月27日から12月2日まで「イオンモール高岡」、令和8年12月4日から12月9日まで「ファボーレ」で展示します。

また下水道の普及啓発イベントである「下水道フェスタ'27」（令和9年9月開催予定）においても、展示を予定しています。

子どもたちの作品を見た人が、下水道の必要性や環境保全の大切さを再確認いただければ幸いです。

終わりに、作品募集にあたり、ご協力、ご支援いただきました関係各位に厚くお礼申し上げます。

令和8年11月

公益財団法人富山県下水道公社

理事長　**蔵堀　祐一**

最優秀賞



高岡市立福岡小学校　北川　陽大

金　賞

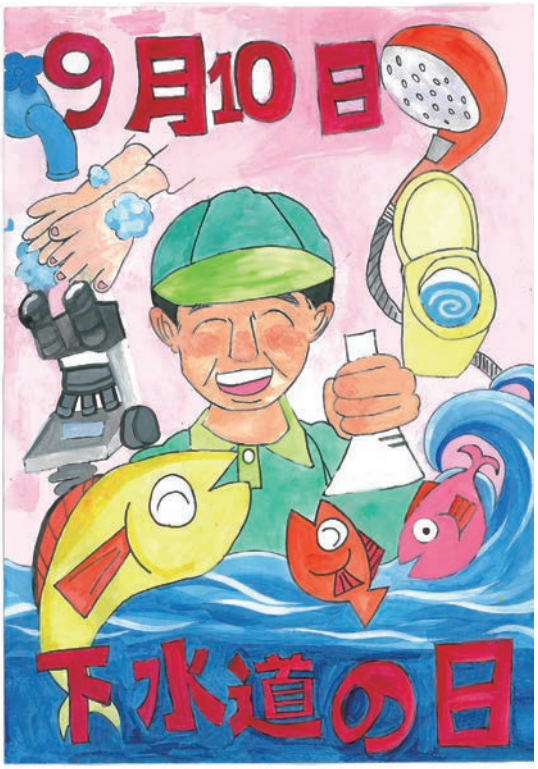

高岡市立五位小学校
岩倉　悠理

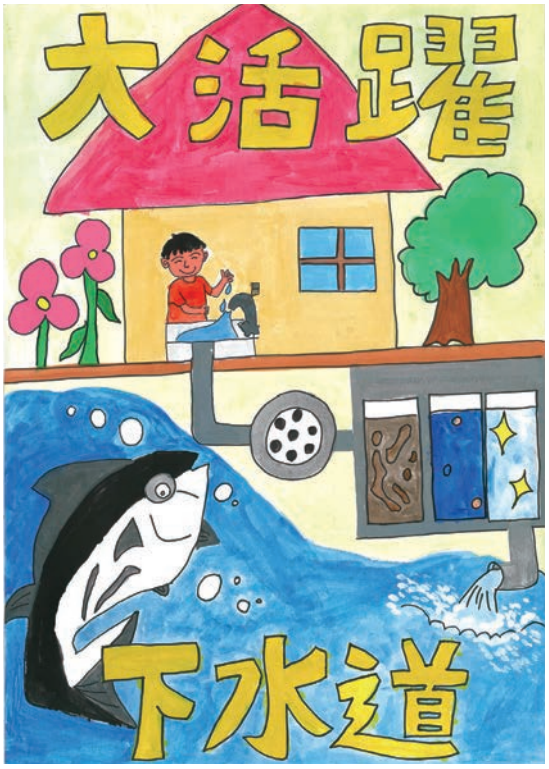

高岡市立五位小学校
窪田　尊



高岡市立五位小学校
篠島　果歩



高岡市立戸出西部小学校
鍋田　爽風

銀　賞



高岡市立高岡西部小学校
笹島　彩香理



高岡市立野村小学校
大井　啓士朗

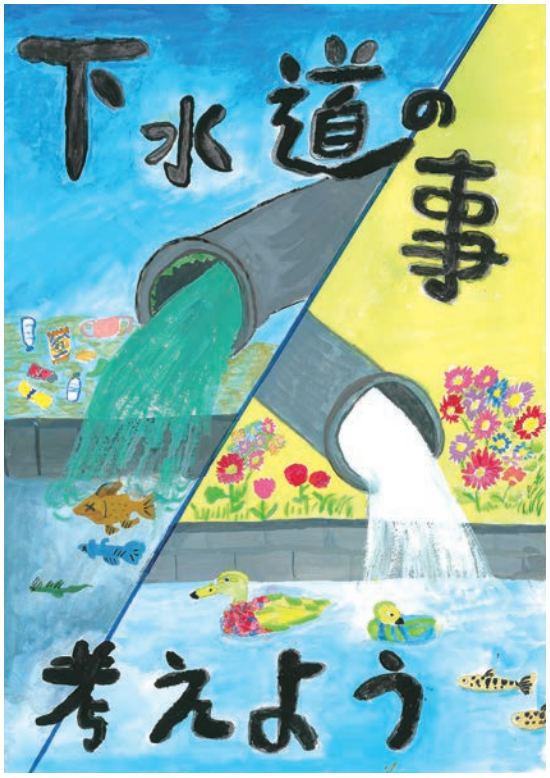

高岡市立野村小学校
大井　理史

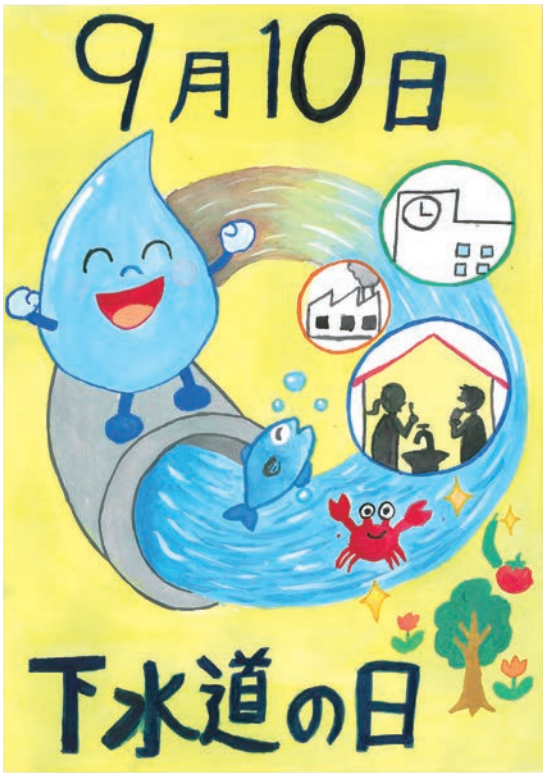

高岡市立五位小学校
松田　彩希

銀　賞

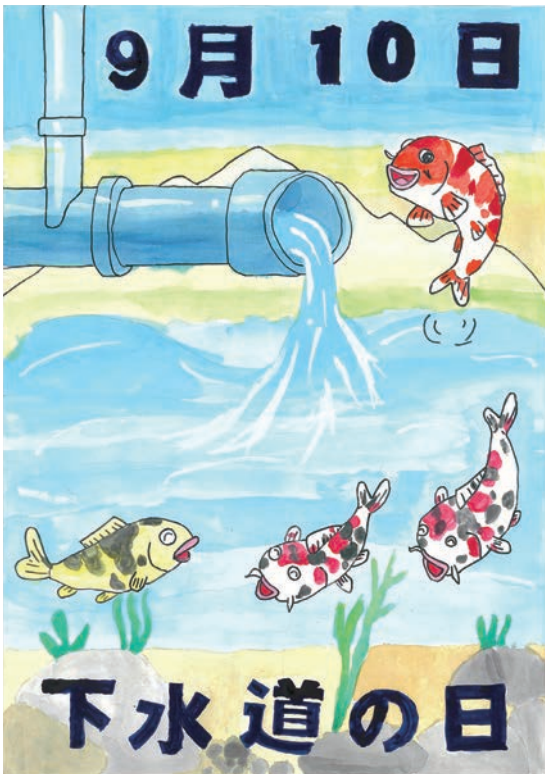

高岡市立福岡小学校
山田　彩稀



射水市立新湊放生津小学校
片口　藍里



射水市立新湊放生津小学校
野上　泰生



射水市立堀岡小学校
飯山　ひかる

銅　賞



高岡市立下関小学校
藤畑　由吾



高岡市立野村小学校
國奥　有紗



高岡市立野村小学校
玄手　渚



高岡市立五位小学校
赤尾　泰季



高岡市立五位小学校
佐野　悠叶



高岡市立五位小学校
高田　才嘉

銅　賞



高岡市立戸出西部小学校
鍋田　春風



高岡市立福岡小学校
亀井　風花



高岡市立福岡小学校
辻口　円祭



高岡市立福岡小学校
本元　寧々



射水市立堀岡小学校
木谷　花



射水市立堀岡小学校
橋本　月陽

努力賞



高岡市立高岡西部小学校
小林　卯実



高岡市立二塚小学校
坂田　義明



高岡市立野村小学校
名倉　渉結



高岡市立五位小学校
武田　千鶴



高岡市立五位小学校
山口　蒼太



高岡市立戸出西部小学校
有村　圭史



高岡市立戸出西部小学校
熊野　伶真



高岡市立戸出西部小学校
児島　由菜



高岡市立戸出西部小学校
田村　羽海



高岡市立戸出西部小学校
村田　桐弥

努力賞



高岡市立福岡小学校
木村　成



高岡市立福岡小学校
中島　輝人



高岡市立福岡小学校
松井　瑠希



高岡市立福岡小学校
茂古沼　朝陽



高岡市立福岡小学校
屋木　優奈



射水市立新湊放生津小学校
前田　柊



射水市立堀岡小学校
濵口　魁靖



射水市立堀岡小学校
森　望絢

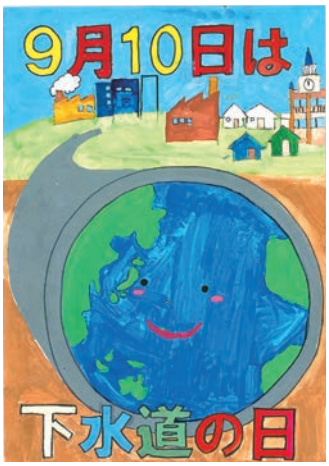

学校法人片山学園初等科
江端　陽菜



学校法人片山学園初等科
鳴戸　彩乃

講　評 －審査を終えて－

審査委員長　正平　務

下水道ポスターコンクールの応募に昨年度と同じくらいの４００点近い作品が集まりました。心がこもっている作品、個性的な表現の作品、訴えたいことが素直に伝わってくる作品、喜びがあふれ出てくる作品、そして、つくった人の人間性が感じられる作品など、いい作品とたくさん出合うことができ、とてもうれしく思いました。応募した皆さんに「ありがとう」を言いたいです。

入選した作品からは、下水の処理やその再利用にかかわる下水道が私たちの生活向上に役立っていることの理解が伺えました。４年生の社会科で学習した成果が出ていますね。

５人の審査員で、最優秀賞１、金賞４、銀賞８、銅賞１２、努力賞２０、計４５点の入選作品を選びました。どの作品も丁寧に描かれていました。下水道に関する感謝や大切にする気持ちが伝わってきました。

入賞した作品から感じたこと

最優秀賞　北川　陽大　　高岡市立福岡小学校

下水に関する環境浄化について自分ができることを素直に表現しました。とても見やすく、テーマが明瞭に伝わってきます。

金　賞　岩倉　悠理　　高岡市立五位小学校

水質検査をしているおじさんの笑顔がとても素敵です。飛びはねている魚たちも喜びいっぱいで、幸せな感じが伝わってきます。

金　賞　窪田　尊　　高岡市立五位小学校

構図や色彩を工夫し、明るく楽しい作品に仕上がりました。下水道の役割が分かりやすく伝わってきます。

金　賞　篠島　果歩　　高岡市立五位小学校

丁寧に作品を仕上げましたね。下水処理に対する感謝の気持ちや大切さがしっかり伝わってきます。

金　賞　鍋田　爽風　　高岡市立戸出西部小学校

下水道が地域の環境保全につながっていますね。「高岡」の美しさをずっと大切にしたいという願いが伝わってきます。

審査委員

審査委員長	元　高岡市立野村小学校長	正平　務
審査委員	富山県土木部都市計画課副主幹	山田　宗永
審査委員	(公財)富山県下水道公社事務局次長	川口　利浩
審査委員	(公財)富山県下水道公社事務局次長	喜多　康雄
審査委員	(公財)富山県下水道公社二上管理事務所長	角間　真二

令和８年度　下水道推進標語

みゃくみゃくと ミライへめぐる 下水道

公益財団法人　富山県下水道公社
〒933-0981　富山県高岡市二上字梅田313番3
TEL（0766）24-5104　FAX（0766）24-5296
URL https://toyama-swg.or.jp